



Delibera n. 12 del 30 Marzo 2016

OGGETTO: Definizione ripartizione spazi con l'Agenzia SARA Assicurazioni Spa di Teramo Sede per il rimborso delle spese condominiali.-

Il Consiglio Direttivo

Vista la corrispondenza intercorsa tra l'A.C. / Teramo e l'Agenzia SARA di Teramo Sede, afferente l'utilizzo esclusivo ed in comune degli spazi della Sede Sociale dell'Ente a seguito della nuova riorganizzazione degli uffici operata nel mese di Dicembre 2015;

Considerato che, sulla base di tale ripartizione, dovranno essere calcolate le spese condominiali di competenza della Società **Di Domenico & C Snc** - P. Iva 01481110672 a far data 1° Gennaio 2016;

Letta la lettera del 3 Marzo 2016 Prot. TE000082/16 con la quale il direttore ha notificato, alla suddetta Società, il rilievo degli spazi condominiali relativi all'attività assicurativa;

Ritenuto di poter condividere l'operato del direttore, sulla base della visione degli elaborati planimetrici di corredo come di seguito riportate:

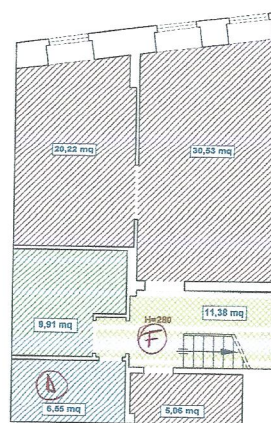
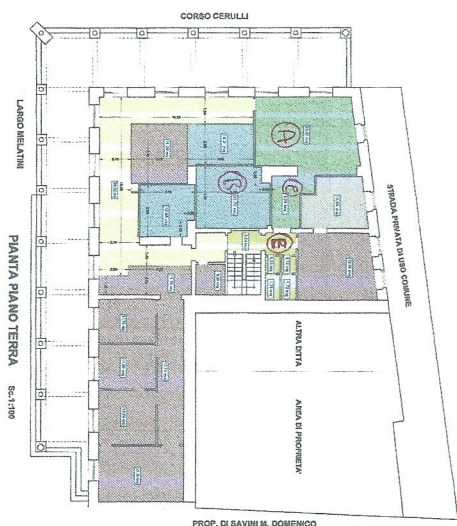

PIANTA CANTINATO

Sc.1:100

Piano terra (esclusivo)	mq	66,21	(lettere A – B – C elaborato planimetrico)
Piano cantinato (esclusivo)	mq	6,55	(lettera D elaborato planimetrico)
Piano Terra (comuni)	mq	6,22	(lettera E elaborato planimetrico)
Piano cantinato (comuni)	mq	5,69	(lettera F elaborato planimetrico)

Totale	mq	84,67
---------------	-----------	--------------

Udito l'intervento conclusivo del Presidente, Avv. Vincenzo Di Gialluca, in merito alla problematica in atto;

Delibera all'unanimità

1. **recepire** la comunicazione del direttore, di cui alla nota del 3 Marzo 2016 protocollo TE/0000082/16;
2. **stabilire**, in mq **84,67**, la superficie degli spazi utilizzati per l'attività assicurativa, su cui effettuare la ripartizione delle spese condominiali, a far data dal **1° Gennaio 2016**;
3. **Incaricare** l'Ufficio di Ragioneria di adempiere a quanto qui deliberato.

F.to Il Presidente – Avv. Vincenzo Di Gialluca

F.to Il Direttore – Gabriele Irelli

La presente deliberazione sarà esposta all'Albo sociale dell'Ente dal 30 Marzo 2016 al 30 Aprile 2016 per oltre 15 giorni consecutivi.-

Teramo li: 30 Marzo 2016

E' copia conforme all'originale

IL DIRETTORE
(Gabriele IRELLI)

