



## AUTOMOBILE CLUB TRIESTE

### STRUTTURA ORGANIZZATIVA

#### *Premessa*

Tenuto conto dell'evoluzione normativa intervenuta con particolare riguardo al DPR 81 del 24 giugno 2022 "Regolamento recante individuazione degli adempimenti relativi ai Piani assorbiti del Piano integrato di attività e organizzazione" di cui al Decreto-legge 80/2021, il presente documento riporta lo schema organizzativo dell'Ente in conformità all'art. 4 (denominato Sezione Organizzazione e Capitale Umano), punto 1, del citato DPR.

Ai sensi della normativa citata, ed in particolare dell'articolo 1, comma 2 del Regolamento di cui al DPR citato, il Piano relativo all'Automobile Club Trieste è adottato con le modalità semplificate previste per le Pubbliche Amministrazioni con meno di cinquanta dipendenti.

#### *1. Organizzazione dell'Ente.*

L'Automobile Club Trieste è un ente pubblico non economico a base associativa ed è parte della Federazione ACI che, al 1° gennaio 2022, associa n° 99 Automobile Club provinciali e locali (AA.CC.).

Gli Automobile Club sono ricompresi tra gli enti preposti a servizi di pubblico interesse, ai sensi della legge 20 marzo 1975, n.70.

La mission statutaria ed istituzionale dell'ACI e degli AA.CC. è di presidiare i molteplici versanti della mobilità e diffondere una nuova cultura dell'automobile, rappresentando e tutelando gli interessi generali dell'automobilismo italiano, del quale promuove e favorisce lo sviluppo, anche in ambito turistico e sportivo, come previsto dallo Statuto.

L'ACI e gli AA.CC. sono sottoposti alla vigilanza della Presidenza del Consiglio dei Ministri ed al controllo della Corte dei Conti.

La struttura amministrativa dell'Automobile Club Trieste è basata su un unico centro di responsabilità affidato da Statuto alla direzione di un Dirigente/Funziionario designato dall'ACI e scelto tra i Dirigenti/Funzionari dello stesso, sentito il Presidente dell'AC.

Il Direttore è responsabile della complessiva gestione dell'A.C. e dell'attuazione degli obiettivi e dei programmi definiti dagli organi dell'Ente.

Al 1° gennaio 2022, la struttura amministrativa dell'Ente è così articolata:

1 Ufficio Segreteria ed Affari Generali/Personale;

1 Ufficio Soci e Tasse e Ufficio Sportivo.

In relazione alla struttura organizzativa, l'Ente è necessariamente dotato di:

- tre Uffici amministrativi (Segreteria e AA.GG./Personale, Ufficio Soci e Tasse e Ufficio Sportivo) con assegnazione di 1 unità di personale ai 2 Uffici operativi, che sono unificati in base alla richiesta di servizi. In mancanza di ulteriori risorse, l'Ufficio Segreteria e AA.GG./Personale è gestito dal Direttore.

Trattasi quindi di un Ente in sofferenza di organico, che non possiede altresì società *in house* o controllate.

Per completezza ed uniformità nella redazione dei documenti, si riporta di seguito, ai sensi della Guida alla compilazione allegata al DPR 81/2022, l'organigramma dell'Ente:

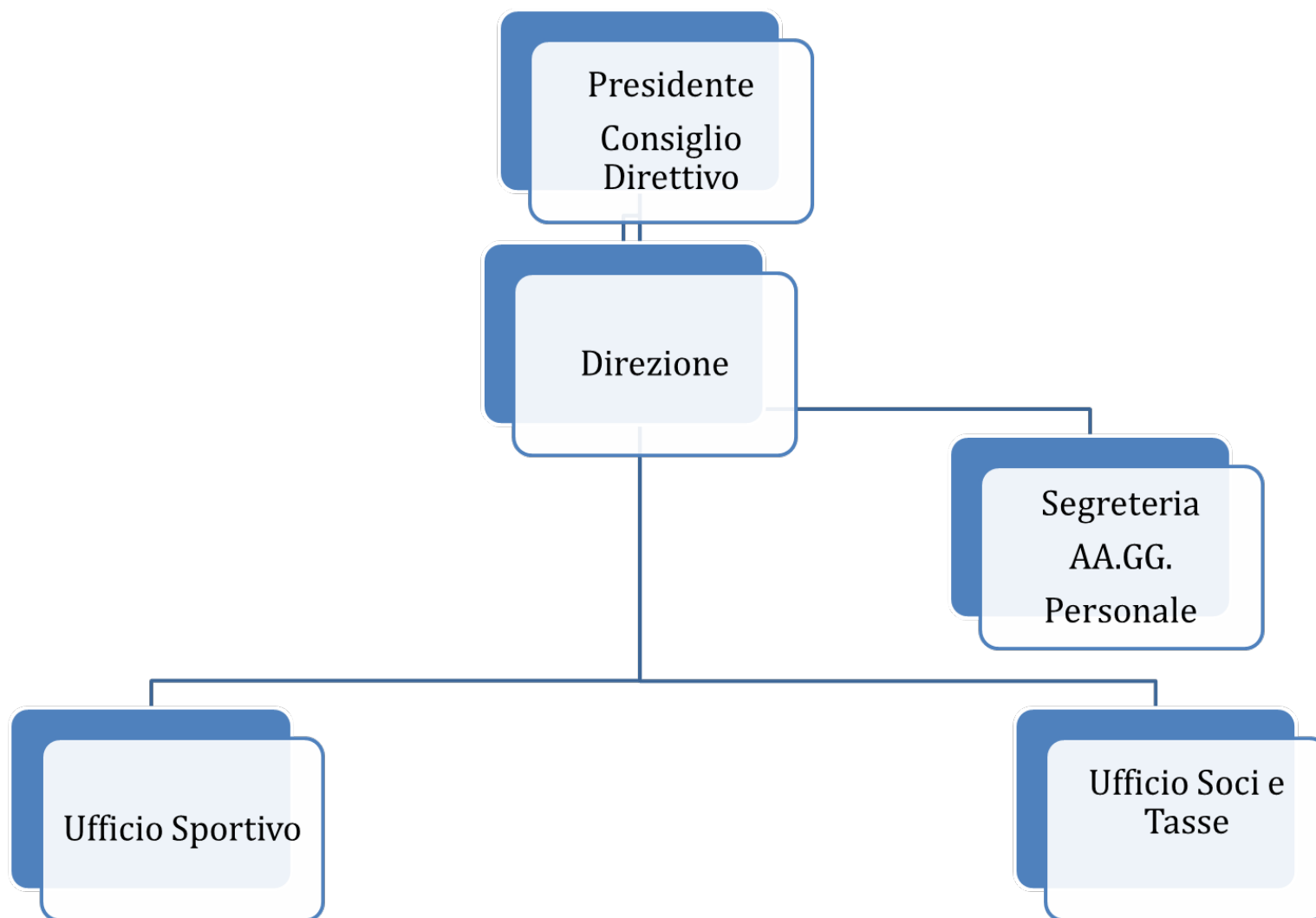



Allegato 3 (PIAO)