

SEZIONE AA
Scale: 1:100

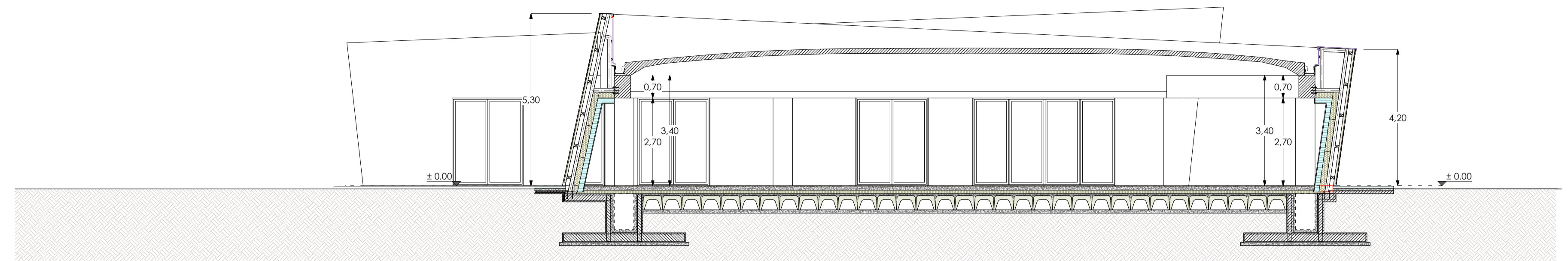

SEZIONE BB
Scale: 1:100

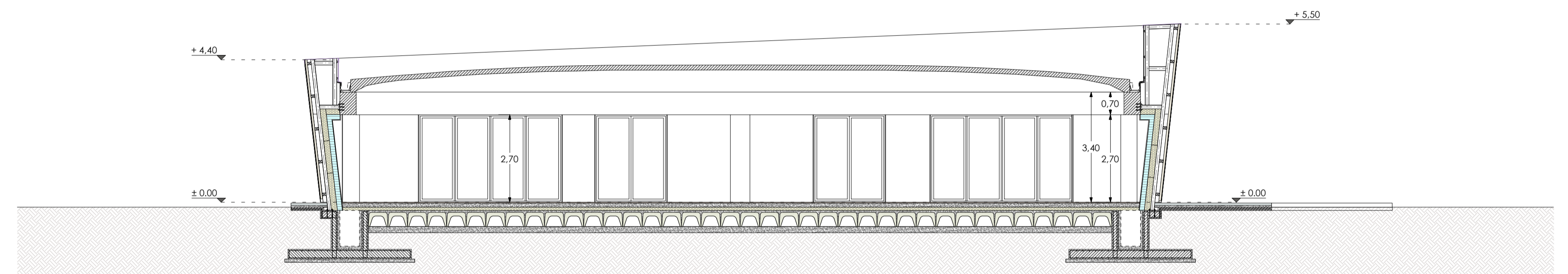

SEZIONE CC
Scale: 1:100

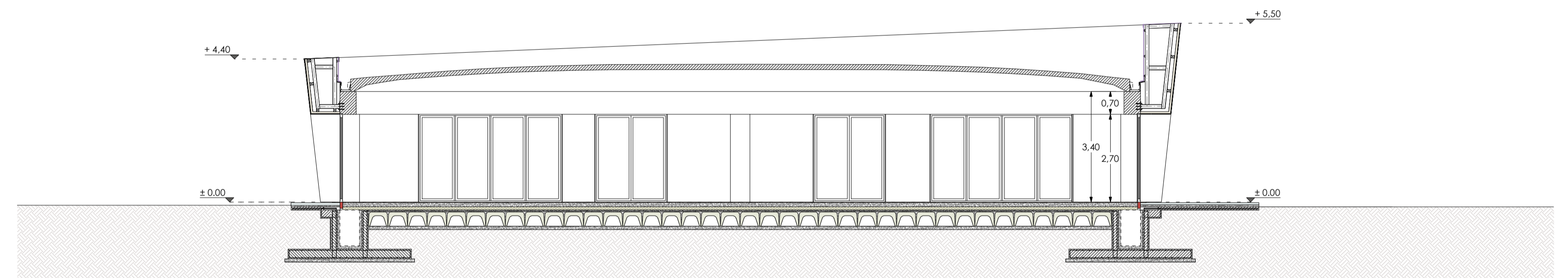

SEZIONE DD
Scale: 1:100

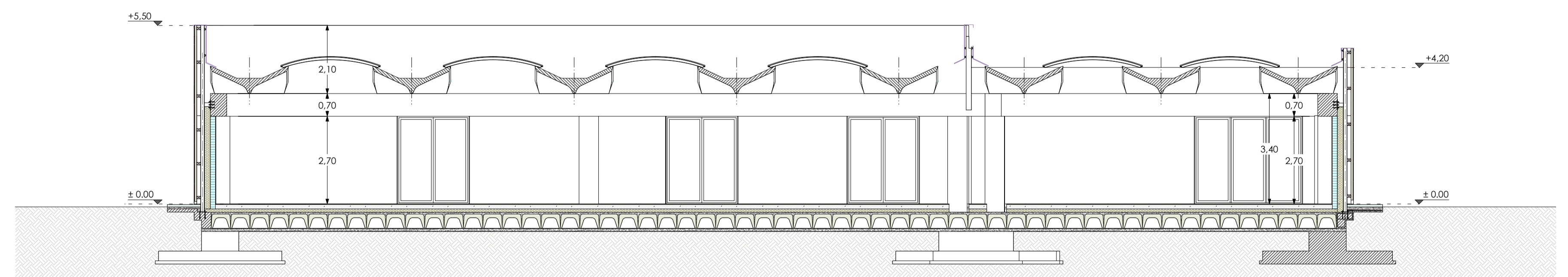

Comune di Livorno
AREA DI TRASFORMAZIONE URBANISTICA
"NUOVO CENTRO"
PROGETTO PER LA REALIZZAZIONE DI UN
FABBRICATO AD USO COMMERCIALE E DIREZIONALE
SUL LOTTO DI TERRENO COMPRESO TRA VIA
MARRUCCI E VIA GELATI

PROGETTO: **STUDIO TECNICO GORI**

GEOM. FABIO GORI (COORDINATORE DI PROGETTO)
 ARCH. SILVIA GHINASSI (COLLABORATORE ALLA PROGETTAZIONE)
 GEOM. SANDRA BERTOCCHINI (COLLABORATORE ALLA PROGETTAZIONE)
 ING. MICHELE CECIONI (PROG. OPERE STRUTTURALI GETATE IN OPERA)
 ING. LEONARDO MAZZONCINI (PROG. OPERE STRUTTURALI GETATE IN OPERA)



SCALA 1:100

STATO DI PROGETTO

FEBBRAIO 2024

TAVOLA
A7

SEZIONI

COMMITTENTE
ACI
AUTOMOBILE CLUB LIVORNO