

2014/2016



AUTOMOBILE CLUB AGRIGENTO



REGOLAMENTO PER L'ADEGUAMENTO AI PRINCIPI GENERALI DI
RAZIONALIZZAZIONE E CONTENIMENTO DELLA SPESA
DELL'AUTOMOBILE CLUB DI AGRIGENTO

Sezione I
Disposizioni generali

Art. 1
(Oggetto e finalità)

- 1) Il presente Regolamento detta disposizioni, ai sensi e per gli effetti dell'articolo 2, commi 2 e 2-bis, del decreto legge 31 agosto 2013, n.101, convertito con legge 30 ottobre 2013, n.125, per l'adeguamento della gestione dell'Ente ai principi generali di razionalizzazione e contenimento della spesa di cui alla vigente legislazione in materia di finanza pubblica.
- 2) Il regolamento recepisce i suddetti principi generali tenendo conto delle peculiarità e della natura associativa dell'Automobile Club, nei confronti del quale non risultano direttamente applicabili, in conformità al disposto del citato articolo 2 del decreto legge n.101/2013 ed in quanto non a carico della finanza pubblica, le specifiche e puntuali disposizioni normative in materia di riduzione e contenimento della spesa, con particolare riferimento a quelle espressamente rivolte ai soli Organismi ed alle Amministrazioni ricompresi nel conto consolidato della pubblica amministrazione di cui agli elenchi predisposti dall'ISTAT ai sensi dell'art. 1, comma 3, della legge 31 dicembre 2009 n.196, e successive modificazioni.

Art. 2
(Durata, decorrenza e modifiche)

- 1) Il presente regolamento ha efficacia a decorrere dalla data di approvazione e sino al 31 dicembre 2016. Esso può essere sottoposto a revisione, modifica ed integrazione con le stesse modalità seguite per la sua iniziale adozione, fatte salve eventuali deleghe in tal senso conferite dall'Organo competente, tenuto conto dell'evoluzione della legislazione in materia di principi generali di contenimento e razionalizzazione della spesa delle pubbliche amministrazioni e di altre disposizioni normative o atti sopravvenuti aventi effetto sul funzionamento, sulle attività e sull'organizzazione dell'Ente.

Art. 3
(Obiettivi generali)

- 1) Per il periodo di vigenza del presente Regolamento, l'Automobile Club realizza le finalità di razionalizzazione e contenimento delle spese, in linea con i principi generali posti dalla vigente legislazione, attraverso il progressivo miglioramento degli equilibri di bilancio e la definizione di obiettivi quantitativi di risparmio sui costi della produzione, con particolare riferimento alle spese di funzionamento, a quelle per il personale ed alle spese connesse al funzionamento degli Organi.
- 2) Ai predetti fini, secondo le specifiche indicazioni di cui ai successivi articoli, l'Ente realizza il progressivo miglioramento degli indicatori economici gestionali e dei saldi di

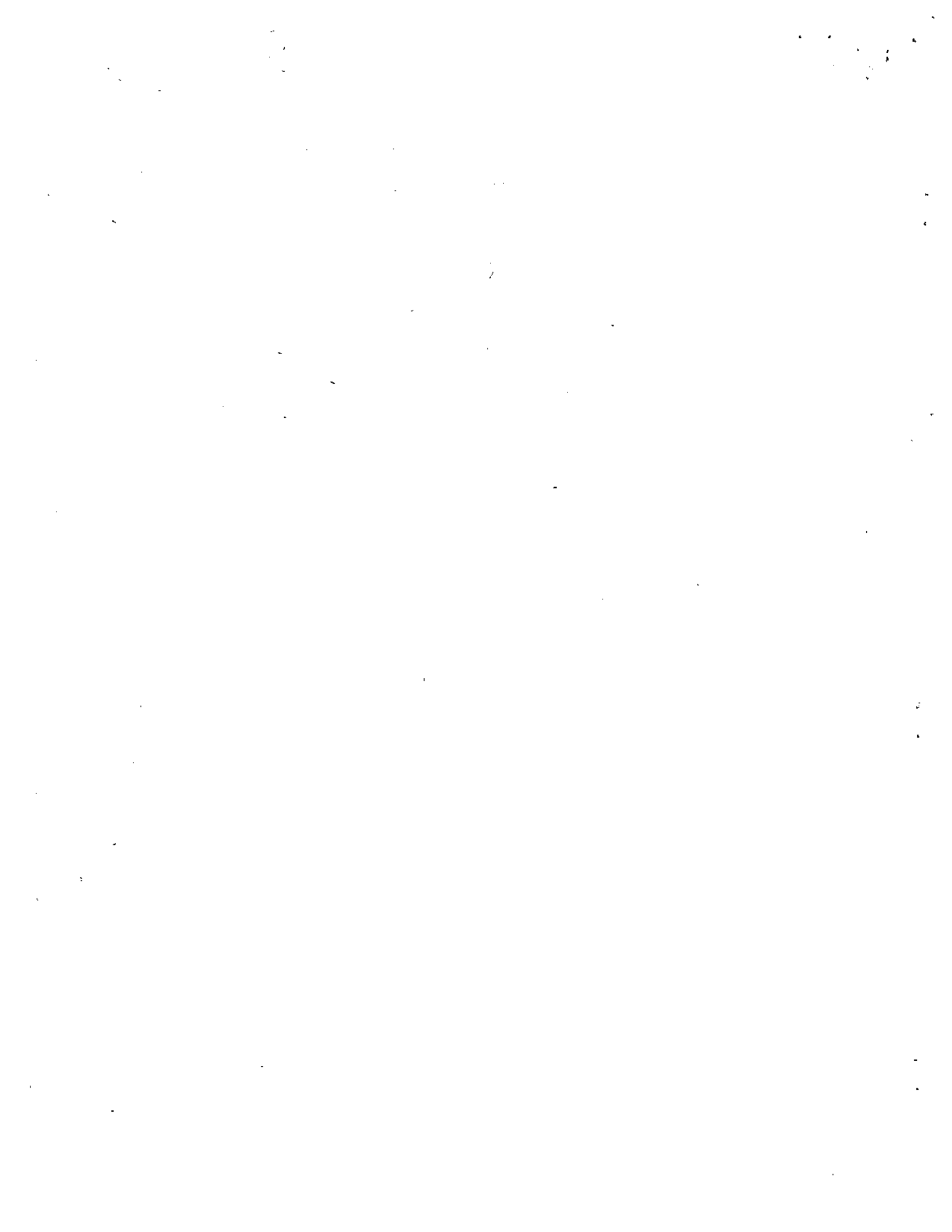

non inferiore al 50% del totale dei costi complessivi sostenuti agli stessi titoli nell'anno 2010. Per l'organizzazione di manifestazioni sportive, la decurtazione rispetto all'esercizio 2010 è operata nella misura del 10%. Ai fini delle predette riduzioni non si tiene conto delle prestazioni di servizi destinate alla vendita nonché della quota parte delle spese per eventi, convegni e manifestazioni istituzionali che risultino coperte da finanziamenti e/o partecipazioni ai relativi costi di organizzazione da parte di Amministrazioni o Organismi esterni all'Ente. I risparmi conseguiti concorrono agli obiettivi di riduzione delle spese di cui all'art.5, comma 1.

- 2) Il valore nominale dei buoni pasto riconosciuti ai dipendenti non può superare, nel triennio di riferimento, quello in essere al 1° gennaio 2013.
- 3) Le spese relative all'erogazione di contributi, a supporto di attività ed iniziative connesse alla realizzazione delle finalità istituzionali dell'Ente, sono ridotte, per ciascun esercizio del triennio 2014-2016, nella misura del 10 % rispetto ai costi sostenuti allo stesso titolo nell'anno 2010.

Art. 7

(Spese per il personale)

- 1) Le spese relative al personale riconducibili alle voci del conto economico B9) sono ridotte nel triennio 2014-2016, per ciascun esercizio, in misura non inferiore al 10% rispetto a quelle sostenute nella stessa voce nell'anno 2010. Detta riduzione, ove certificata a chiusura dell'esercizio dal Collegio dei Revisori dei Conti, realizza dal 2014, tenuto conto delle specificità dell'Ente, gli obiettivi di riduzione della spesa per il personale, in luogo delle modalità previste dall'art.9, comma 2-bis, del decreto legge 78/2010, osservate fino al 2013 e non più applicabili dal 2014.
- 2) Sono esclusi dal computo di cui al precedente comma 1 gli eventuali adeguamenti contrattuali economici obbligatori derivanti dall'approvazione dei Contratti Collettivi Nazionali di Comparto per il triennio 2009-2012 e 2013-2015, ove dovessero intervenire previsioni normative di sblocco dei rinnovi.

Art. 8

(Spese relative al funzionamento degli organi di indirizzo politico-amministrativo)

- 1) Ai fini della riduzione delle spese per compensi degli organi di indirizzo politico-amministrativo, a decorrere dal 1° gennaio 2014, l'indennità di carica spettante al Presidente dell'Automobile Club è ridotta del 10% rispetto agli attuali importi.
- 2) I risparmi conseguiti per effetto delle misure adottate nel presente articolo concorrono agli obiettivi di riduzione delle spese di cui all'art.5, comma 1.

Sezione III
Disposizioni finali e di attuazione

Art. 9
(Destinazione dei risparmi sulle spese)

- 1) I risparmi conseguiti in applicazione delle disposizioni del presente "Regolamento" e quelli realizzati negli esercizi precedenti, per effetto dell'azione di razionalizzazione e di contenimento delle spese già posta in essere dall'Ente, sono destinati al miglioramento dei saldi di bilancio; gli utili di esercizio sono appostati ad una riserva di patrimonio netto e possono essere destinati esclusivamente al finanziamento di investimenti finalizzati all'attuazione degli scopi istituzionali.
- 2) La riserva di patrimonio netto di cui al comma 1 non può in nessun caso essere destinata a finanziare spese di funzionamento.

Art. 10
**(Monitoraggio e controllo dei processi
di razionalizzazione e contenimento della spesa)**

- 1) L'Ente attiva le misure necessarie per assicurare il costante monitoraggio dell'andamento dei costi e dei ricavi in ragione dell'effettivo conseguimento degli obiettivi stabiliti dal presente Regolamento.
- 2) Il Collegio dei Revisori dei Conti, nell'ambito delle proprie attribuzioni, vigila sull'applicazione delle disposizioni del presente Regolamento e sulla realizzazione degli obiettivi programmati. Effettua a tal fine verifiche periodiche in corso di esercizio e segnala tempestivamente al Direttore e al Consiglio Direttivo dell'Automobile Club eventuali criticità o scostamenti rilevanti, ai fini dell'adozione dei conseguenti interventi correttivi.

AUTOMOBILE CLUB AGRIGENTO

Data: 31/12/2010

CONTO ECONOMICO

A - VALORE DELLA PRODUZIONE	Consuntivo Esercizio 2010	Consuntivo Esercizio 2009
1) Ricavi delle vendite e delle prestazioni	401.391,81	428.194,22
RP.01.01.0001 Vendite materiale cartografico		
RP.01.02.0001 Quote sociali	118.573,31	136.341,69
RP.01.02.0007 proventi ufficio assistenza automobilistica	231.483,59	248.586,06
RP.01.02.0009 proventi servizi turistici	0,00	
RP.01.02.0011 proventi per manifestazioni sportive	1.970,83	2.500,00
RP.01.02.0013 proventi per riscossione tasse circolazione	49.364,08	40.766,47
2) Variazione rimanenze prodotti in corso di lavor., semilavorati e finiti	0,00	0,00
3) Variazione dei lavori in corso su ordinazione	0,00	0,00
4) Incrementi di immobilizzazioni per lavori interni	0,00	0,00
5) Altri ricavi e proventi	238.282,66	236.540,98
RP.01.06.0005 Contributi da altri enti	7.000,00	7.000,00
RP.01.06.0006 Concorsi e rimborsi diversi	39.268,99	38.066,33
RP.01.06.0007 Risarcimento danni da istituti di assicurazione	0,00	1.751,00
RP.01.06.0008 Affitti di immobili	0,00	6.130,70
RP.01.06.0009 Subaffitti di immobili	0,00	90,55
RP.01.06.0011 Royalties	0,00	
RP.01.06.0013 Provvigioni attive	191.957,41	183.496,43
RP.01.06.0015 Sopravvenienze dell'attivo	56,26	5,97
TOTALE VALORE DELLA PRODUZIONE (A)	639.674,47	664.735,20
B - COSTI DELLA PRODUZIONE		
6) Acquisti materie prime, sussidiarie, di consumo e di merci	5.674,69	721,26
CP.01.01.0001 Merce destinata alla vendita	0,00	0,00
CP.01.01.0002 Cancelleria	5.674,69	654,58
CP.01.01.0004 Materiale di Consumo	0,00	66,68
CP.01.01.0005 Materiale Editoriale	0,00	
7) Spese per prestazioni di servizi	468.013,76	481.668,89
CP.01.02.0001 Aliquote sociali	75.928,24	86.772,81
CP.01.02.0002 Compensi organi dell'ente	0,00	750,94
CP.01.02.0003 Compensi Collegio dei revisori dei Conti	0,00	1.114,66
CP.01.02.0004 Provvigioni passive	58.817,79	64.248,07
CP.01.02.0005 Consulenze legali e notarili	0,00	1.508,00
CP.01.02.0011 Commissioni statutarie e Comitati	0,00	
CP.01.02.0013 Organizzazione Eventi	20.365,07	22.014,25
CP.01.02.0014 Acquisto pacchetti turistici	0,00	
CP.01.02.0019 Corsi educazione stradale	0,00	
CP.01.02.0020 Spese per i locali	5.400,00	7.374,42
CP.01.02.0022 Fornitura di Acqua	1.366,96	1.369,20
CP.01.02.0023 Fornitura Gas	0,00	
CP.01.02.0024 Fornitura Energia Elettrica	3.762,03	3.385,60
CP.01.02.0025 Spese Telefoniche rete fissa	4.038,47	5.315,80
CP.01.02.0026 Telefoniche rete mobile	1.282,36	3.236,94
CP.01.02.0030 Facchinaggio	0,00	
CP.01.02.0032 Missioni e trasferiti	1.085,20	1.235,17
CP.01.02.0033 Manutenzioni ordinarie Immobilizzazioni materiali	735,50	1.169,30
CP.01.02.0035 Premi assicurazione	4.226,24	4.392,36
CP.01.02.0036 Polizze di fidejussione	3.573,00	3.432,00
CP.01.02.0038 Servizi bancari	3.249,92	2.568,91
CP.01.02.0039 Spese postali	448,75	533,80
CP.01.02.0041 Bollatura, vidimazioni e certificati		
CP.01.02.0042 Altre spese per la prestazione di servizi	283.934,25	271.246,66
8) Spese per godimento di beni di terzi	40.600,76	43.588,17
CP.01.03.0005 Fitti passivi e oneri accessori	40.600,76	43.588,17

9) Costi del personale	71.924,49		100.087,73	
CP.01.04.0001 Stipendi		43.611,78		43.585,88
CP.01.04.0002 Trattamento accessorio aree		10.582,33		13.230,44
CP.01.04.0003 Salari e Stipendi: Personale di Acl (personale comadato Direttore)		0,00		18.016,89
CP.01.04.0004 Oneri Sociali		12.780,27		16.930,00
CP.01.04.0006 Trattamento di Fine Rapporto: T.F.S.		4.950,11		8.324,72
10) Ammortamenti e svalutazioni	5.367,82		6.691,18	
CP.01.05.0005 Ammortamento altri oneri pluriennali				710,00
CP.01.05.0006 Ammortamento immobili		2.495,60		2.495,60
CP.01.05.0007 Ammortamento mobili e arredi		292,80		292,80
CP.01.05.0008 Ammortamento impianti		0,00		
CP.01.05.0009 Ammortamento attrezzature		1.316,70		1.316,70
CP.01.05.0011 Ammortamento macchine elettriche ed elettroniche		1.262,72		1.876,08
11) Variazioni rimanenze materie prime, sussid., di consumo e merci	0,00		0,00	
CP.01.06.0001 Rimanenze iniziali		0,00		0,00
CP.01.06.0002 Rimanenze finali		0,00		0,00
12) Accantonamenti per rischi	0,00		0,00	
13) Altri accantonamenti	0,00		0,00	
14) Oneri diversi di gestione	38.867,43		16.961,27	
CP.01.09.0001 Imposte e tasse deducibili		7.349,43		6.512,26
CP.01.09.0002 Imposte e tasse indeducibili		1.200,00		1.236,00
CP.01.09.0003 Iva Indetraibile da Pro Rata		8.119,34		
CP.01.09.0005 Conguaglio Negativo Iva relativa a spese promiscue		3.838,07		5.835,66
CP.01.09.0006 Conguaglio Positivo Iva relativa a spese promiscue		0,00		-205,53
CP.01.09.0013 Abbonamenti e pubblicazioni		0,00		
CP.01.09.0014 Omaggi e articoli promozionali		0,00		
CP.01.09.0015 Spese di Rappresentanza		1.112,60		
CP.01.09.0016 rimborsi e concorsi spese diverse		17.215,13		3.241,33
CP.01.09.0017 Altri oneri diversi di gestione		32,86		341,55
TOTALE COSTI DELLA PRODUZIONE (B)	630.448,87	630.448,87	649.716,50	649.716,50
DIFFERENZA VALORE/COSTI PRODUZIONE (A-B)	9.225,60	9.225,60	15.018,70	15.018,70
C - PROVENTI E ONERI FINANZIARI				
15) Proventi da partecipazioni	0,00		0,00	
RP.02.01.0001 Dividendi da partecipazioni da imprese controllate		0,00		0,00
RP.02.01.0002 Dividendi da partecipazioni da imprese collegate		0,00		0,00
16) Altri proventi finanziari	0,11		4,22	
RP.02.02.0006 Interessi su c/c e depositi bancari		0,11		4,22
17) Interessi e altri oneri finanziari:	4.196,85		7.909,85	
CP.02.01.0001 Interessi passivi su c/c bancari		4.196,85		7.909,85
17)- bis Utili e perdite su cambi	0,00	0,00	0,00	0,00
TOTALE PROVENTI E ONERI FINANZIARI (-15+16-17+-17bis)	-4.196,74	-4.196,74	-7.905,63	-7.905,63
D - RETTIFICHE DI VALORE DI ATTIVITA' FINANZIARIE				
18) Rivalutazioni	0,00	0,00	0,00	0,00
19) Svalutazioni	0,00	0,00	0,00	0,00
TOTALE RETTIFICHE DI VALORE DI ATTIVITA' FINANZIARIE (-18-19)	0,00	0,00	0,00	0,00
E - PROVENTI E ONERI STRAORDINARI				
20) Proventi Straordinari	5.746,84	0,00	4.264,73	0,00
RP.04.01.0001 Plusvalenze da alienazione di Immobilizzazioni immateriali		0,00		0,00
RP.04.01.0002 Plusvalenze da alienazione di Immobilizzazioni materiali		0,00		0,00
RP.04.01.0003 Ricavi relativi ad errati accantonamenti effettuali a fondi rischi ed oneri In esercizio		0,00		0,00
RP.04.01.0004 Altri ricavi relativi ad esercizi precedenti		5.746,84		4.264,73
21) Oneri Straordinari	4.338,06	0,00	2.949,97	0,00
CP.04.01.0006 Imposte relative ad esercizi precedenti		152,88		81,85
CP.04.01.0007 Altri costi relativi ad esercizi precedenti		4.185,18		2.868,12
TOTALE PROVENTI E ONERI STRAORDINARI (20-21)	1.408,78	1.408,78	1.314,76	1.314,76
RISULTATO PRIMA DELLE IMPOSTE (A-B+/-C+/-D+/-E)	6.437,64	6.437,64	8.427,83	8.427,83
22) Imposte sul reddito dell'esercizio	2.948,46		4.512,80	
CP.06.01.0001 IRES		0,03		1,14
CP.06.01.0002 IRAP		2.948,43		4.511,66
UTILE D'ESERCIZIO	3.489,18	3.489,18	3.915,03	3.915,03

AUTOMOBILE CLUB AGRIGENTO

CONTO ECONOMICO DELL'ESERCIZIO 2010
parte seconda
COMPONENTI CHE NON DANNO LUOGO A MOVIMENTI FINANZIARI

	COSTI NON FINANZIARI	IMPORTO
E) ACCANTONAMENTI:		
QUOTA DELL'ESERCIZIO PER L'ADEGUAMENTO DEL FONDO INDENNITA' ANZIANITA' PERSONALE		4.622,51
- QUOTA DELL'ESERCIZIO		4.622,51
TOTALE QUOTA DELL'ESERCIZIO PER L'ADEGUAMENTO DEL FONDO INDENNITA' ANZIANITA' PERSONALE		4.622,51
TOTALE E) ACCANTONAMENTI:		
F) VARIAZIONI PATRIMONIALI STRAORDINARIE		
TOTALE F) VARIAZIONI PATRIMONIALI STRAORDINARIE		0,00
G) SPESE FUTURE DI COMPETENZA ECONOMICA DELL'ESERCIZIO:		
TOTALE G) SPESE FUTURE DI COMPETENZA ECONOMICA DELL'ESERCIZIO:		0,00
H) SPESE IMPEGNATE NELL'ESERCIZIO DI COMPETENZA ECONOMICA FUTURA		
TOTALE H) SPESE IMPEGNATE NELL'ESERCIZIO DI COMPETENZA ECONOMICA FUTURA		0,00
TOTALI SPESE NON FINANZIARIE		18.287,28

AUTOMOBILE CLUB AGRIGENTO

CONTO ECONOMICO DELL'ESERCIZIO 2010
 parte seconda
COMPONENTI CHE NON DANNO LUOGO A MOVIMENTI FINANZIARI

	RICAVI NON FINANZIARI	IMPORTO
C) QUOTA RICAVI PLURIENNALI QUOTA RICAVI PLURIENNALI		0,00
D) COSTI DA CAPITALIZZARE:	TOTALE QUOTA RICAVI PLURIENNALI TOTALE G) QUOTA RICAVI PLURIENNALI	0,00 0,00
E) TRASFERIMENTI ATTIVI IN NATURA	TOTALE D) COSTI DA CAPITALIZZARE: TOTALE	0,00 0,00 0,00
F) VARIAZIONI PATRIMONIALI STRAORDINARIE	TOTALE E) TRASFERIMENTI ATTIVI IN NATURA TOTALE	0,00 0,00 0,00
G) ENTRATE FUTURE DI COMPETENZA ECONOMICA DELL'ESERCIZIO RATEI ATTIVI - TFS ACI per Lopez	TOTALE F) VARIAZIONI PATRIMONIALI STRAORDINARIE TOTALE	0,00 0,00 0,00
H) SPESE IMPEGNATE NELL'ESERCIZIO DI COMPETENZA ECONOMICA FUTURA COSTI SOSPESI PER RIMANENZE FINALI - CARBURANTI E LUBRIFICANTI	TOTALE G) ENTRATE FUTURE DI COMPETENZA ECONOMICA DELL'ESERCIZIO TOTALE RATEI ATTIVI	1.235,52 1.235,52 1.235,52
		973,63

AUTOMOBILE CLUB AGRIGENTO**CONTO ECONOMICO DELL'ESERCIZIO 2010**

parte seconda

COMPONENTI CHE NON DANNO LUOGO A MOVIMENTI FINANZIARI

	RICAVI NON FINANZIARI	IMPORTO
- MATERIALE CARTOGRAFICO		1.051,60
SPESE IMPEGNATE DI COMPETENZA SUCCESSIVI ESERCIZI	TOTALE COSTI SOSPESI PER RIMANENZE FINALI	2.025,23
- ASSICURAZIONI		4.876,36
	TOTALE SPESE IMPEGNATE DI COMPETENZA SUCCESSIVI ESERCIZI	4.876,36
	TOTALE H) SPESE IMPEGNATE NELL'ESERCIZIO DI COMPETENZA ECONOMICA FUTURA	6.901,59
	TOTALI ENTRATE NON FINANZIARIE	8.137,11

AUTOMOBILE CLUB AGRIGENTO

**CONTO ECONOMICO DELL'ESERCIZIO 2010
QUADRO RIASSUNTIVO**

COSTI	IMPORTO	RICAVI	IMPORTO
Totale parte prima	631.782,07	Totale parte prima	645.421,42
Totale parte seconda	18.287,28	Totale parte seconda	8.137,11
TOTALE GENERALE	650.069,35	TOTALE GENERALE	653.558,53
Avanzo economico	3.489,18		
TOTALE A PAREGGIO	653.558,53	TOTALE A PAREGGIO	653.558,53