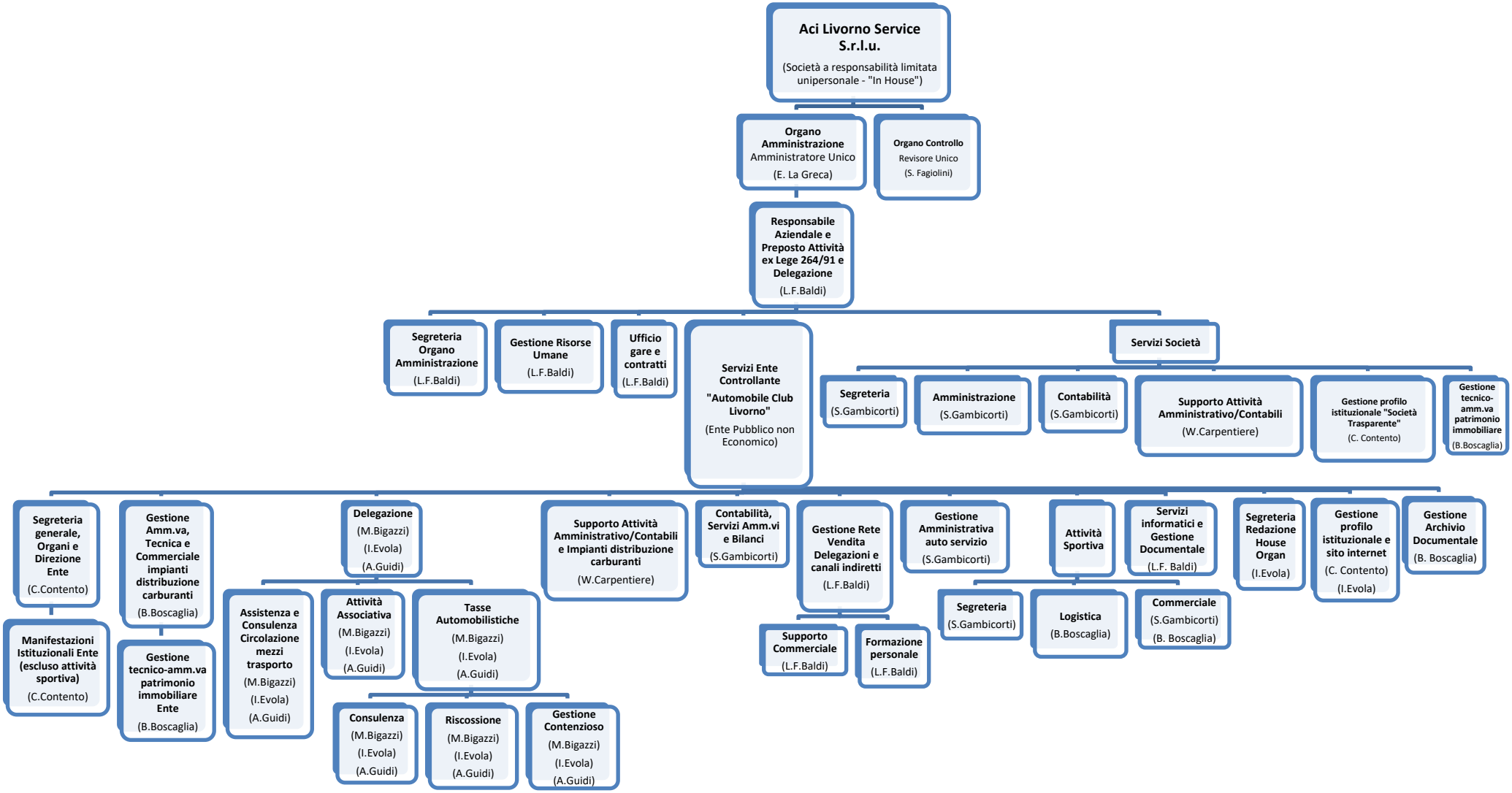
Aci Livorno Service S.r.l.u.
(Società a responsabilità limitata unipersonale - "In House")
Organo Amministrazione
Amministratore Unico
(E. La Greca)
Organo Controllo
Revisore Unico
(S. Fagiolini)
Responsabile Aziendale e Preposto Attività ex Lege 264/91 e Delegazione
(L.F.Baldi)
Segreteria Organo Amministrazione
(L.F.Baldi)
Gestione Risorse Umane
(L.F.Baldi)
Ufficio gare e contratti
(L.F.Baldi)
Servizi Ente Controllante "Automobile Club Livorno"
(Ente Pubblico non Economico)
Servizi Società
Segreteria
(S.Gambicorti)
Amministrazione
(S.Gambicorti)
Contabilità
(S.Gambicorti)
Supporto Attività Amministrativo/Contabili
(W.Carpentiere)
Gestione profilo istituzionale "Società Trasparente"
(C. Contento)
Gestione tecnico-amm.va patrimonio immobiliare
(B.Boscaglia)
Segreteria generale, Organi e Direzione Ente
(C.Contento)
Manifestazioni Istituzionali Ente (escluso attività sportiva)
(C.Contento)
Gestione Amm.va, Tecnica e Commerciale impianti distribuzione carburanti
(B.Boscaglia)
Gestione tecnico-amm.va patrimonio immobiliare Ente
(B.Boscaglia)
Delegazione
(M.Bigazzi)
(I.Evola)
(A.Guidi)
Assistenza e Consulenza Circolazione mezzi trasporto
(M.Bigazzi)
(I.Evola)
(A.Guidi)
Attività Associativa
(M.Bigazzi)
(I.Evola)
(A.Guidi)
Tasse Automobilistiche
(M.Bigazzi)
(I.Evola)
(A.Guidi)
Consulenza
(M.Bigazzi)
(I.Evola)
(A.Guidi)
Riscossione
(M.Bigazzi)
(I.Evola)
(A.Guidi)
Gestione Contenzioso
(M.Bigazzi)
(I.Evola)
(A.Guidi)
Supporto Attività Amministrativo/Contabili e Impianti distribuzione carburanti
(W.Carpentiere)
Contabilità, Servizi Amm.vi e Bilanci
(S.Gambicorti)
Gestione Rete Vendita Delegazioni e canali indiretti
(L.F.Baldi)
Supporto Commerciale
(L.F.Baldi)
Formazione personale
(L.F.Baldi)
Gestione Amministrativa auto servizio
(S.Gambicorti)
Attività Sportiva
Segreteria
(S.Gambicorti)
Logistica
(B.Boscaglia)
Commerciale
(S.Gambicorti)
(B. Boscaglia)
Servizi informatici e Gestione Documentale
(L.F. Baldi)
Segreteria Redazione House Organ
(I.Evola)
Gestione profilo istituzionale e sito internet
(C. Contento)
(I.Evola)
Gestione Archivio Documentale
(B. Boscaglia)